

RESULTADOS DEL ESTUDIO PARA LA CADENA TEXTIL EN MEXICO

Septiembre, 2016



La informalidad del sector es sustantiva tanto en empleo

EMPLEO DEL SECTOR TEXTIL COMPARATIVO DE DIVERSAS FUENTES (Personas)

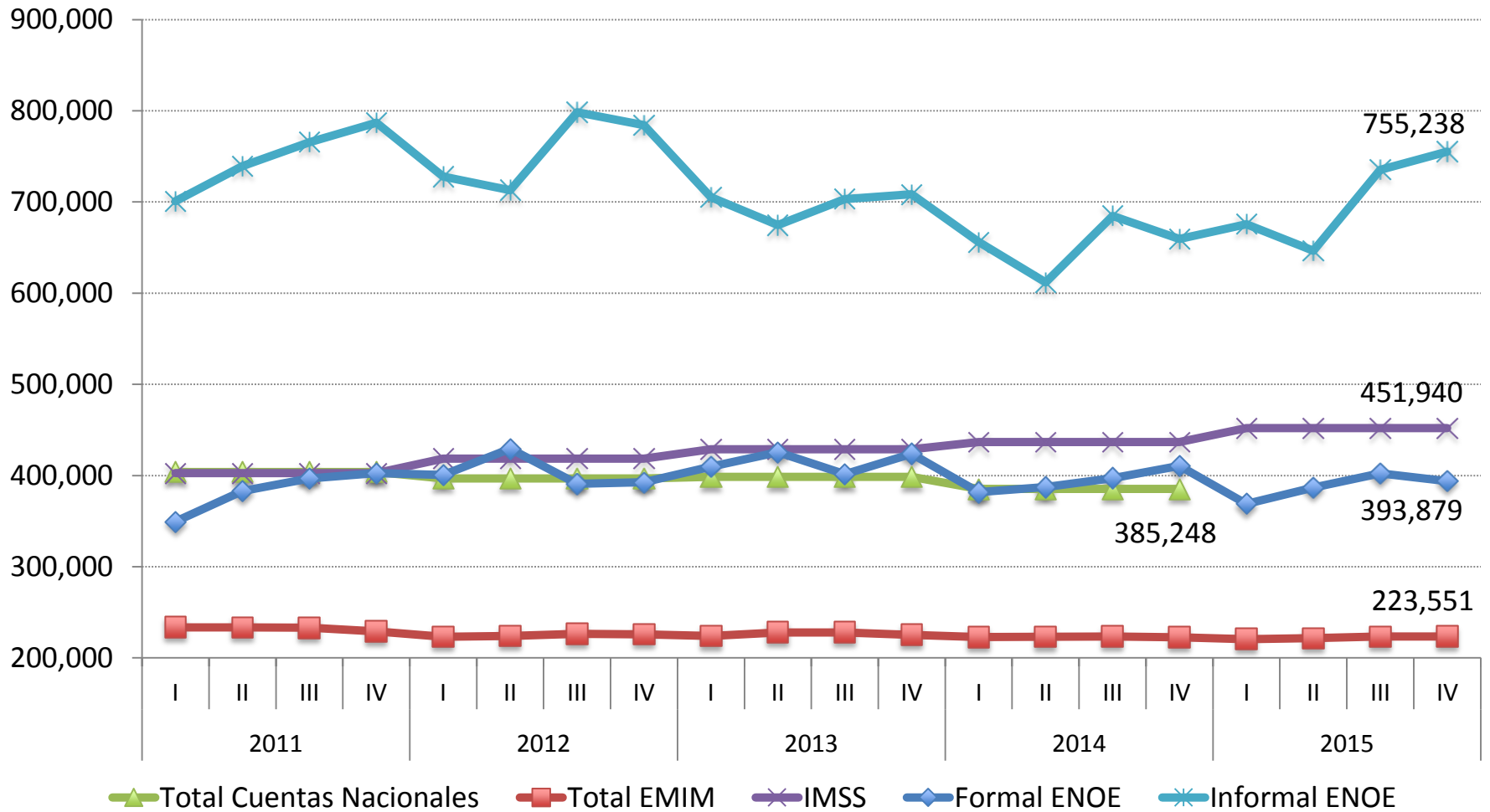

... como entre el número y tipo de empresas...

NÚMERO DE EMPRESAS DEL SECTOR TEXTIL POR ESTRATO DE PERSONAL

(Número de empresas)

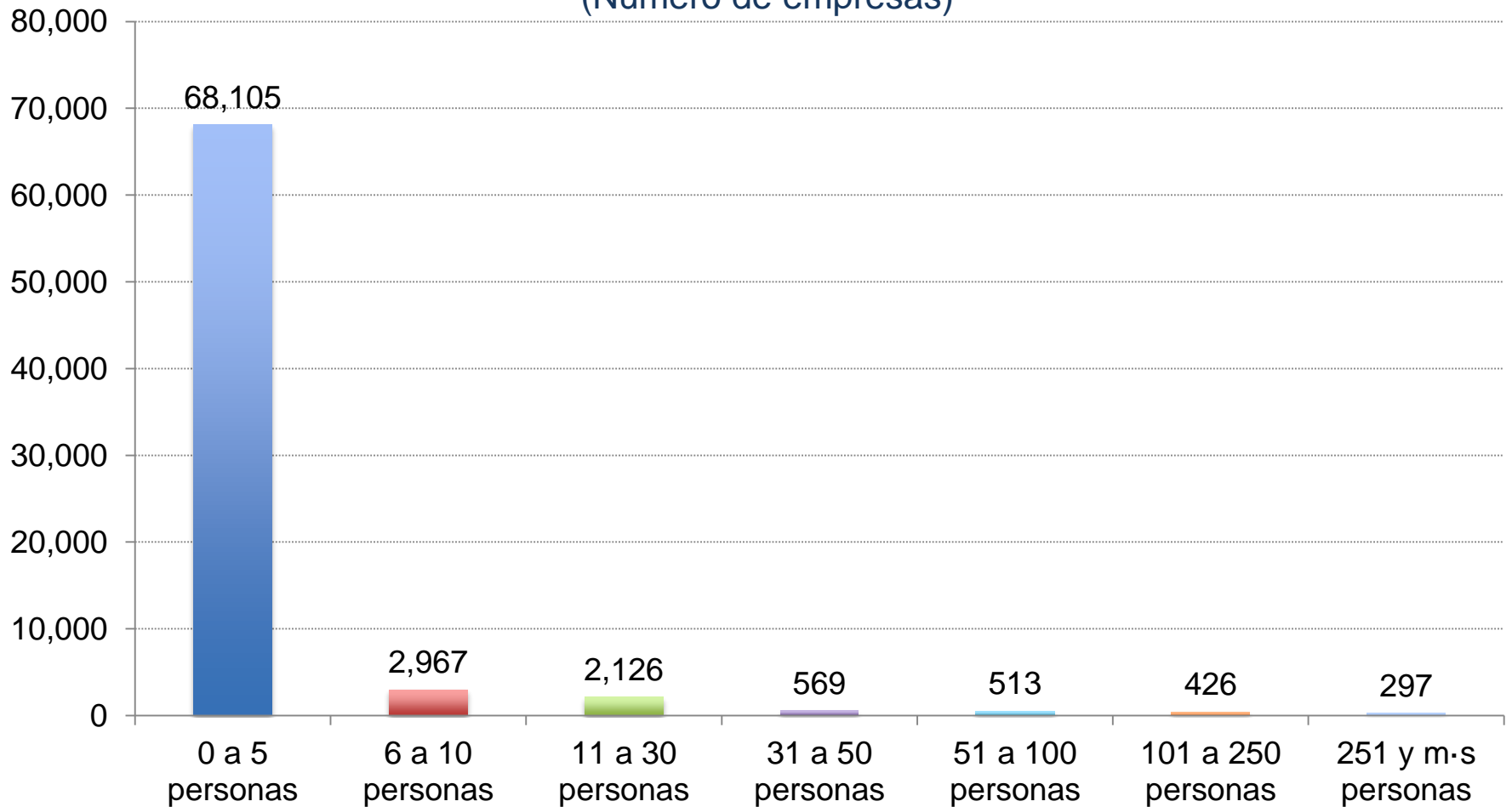

...como en capital registrado...

ACERVO DE CAPITAL EN LAS MANUFACTURAS, 2014 (% del total)

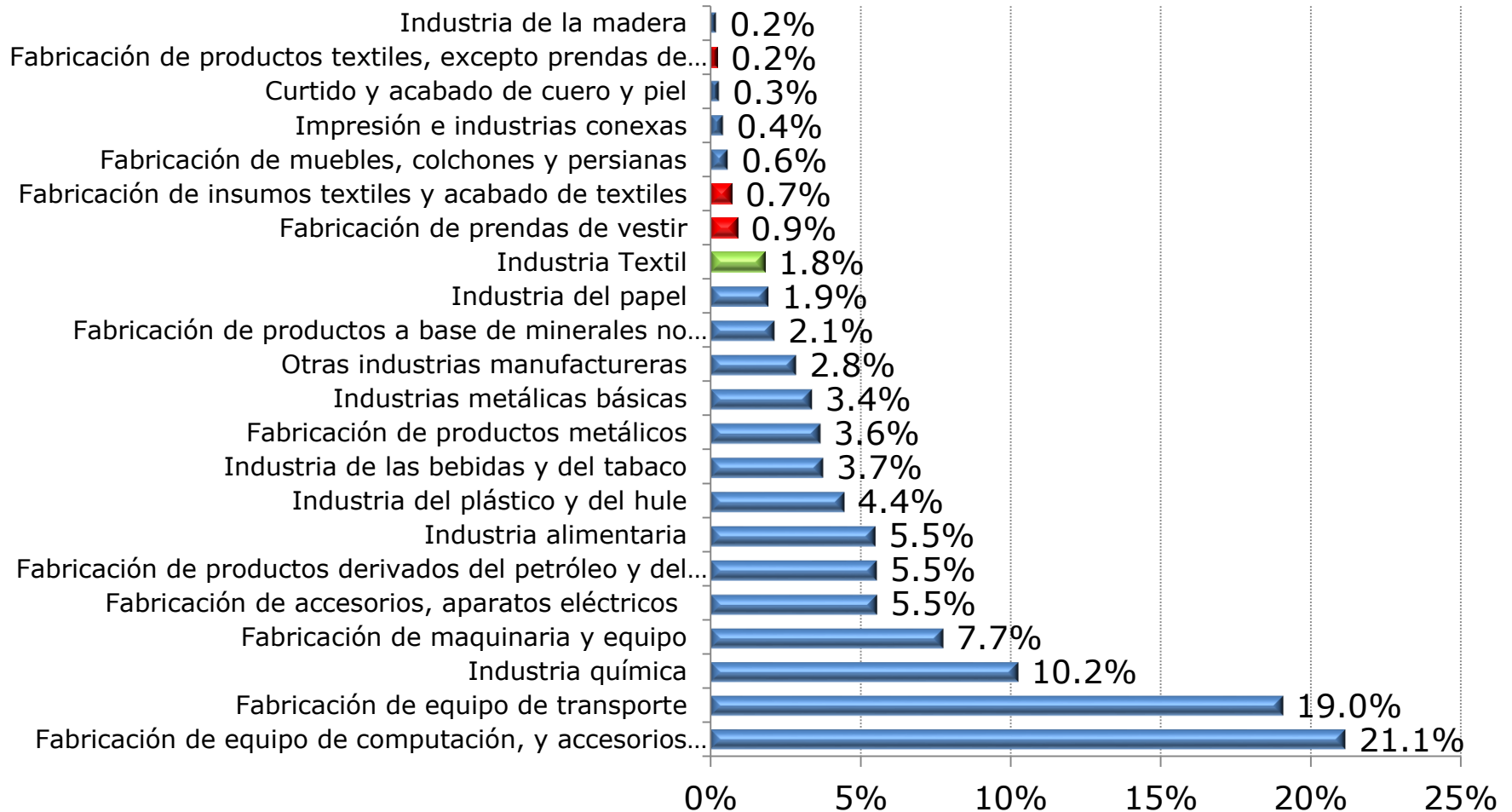

Los textiles han perdido sistemáticamente participación en el PIB nacional

PARTICIPACIÓN EN EL PIB DE LOS SUBSECTORES DE LA INDUSTRIA TEXTIL (Porcentajes)

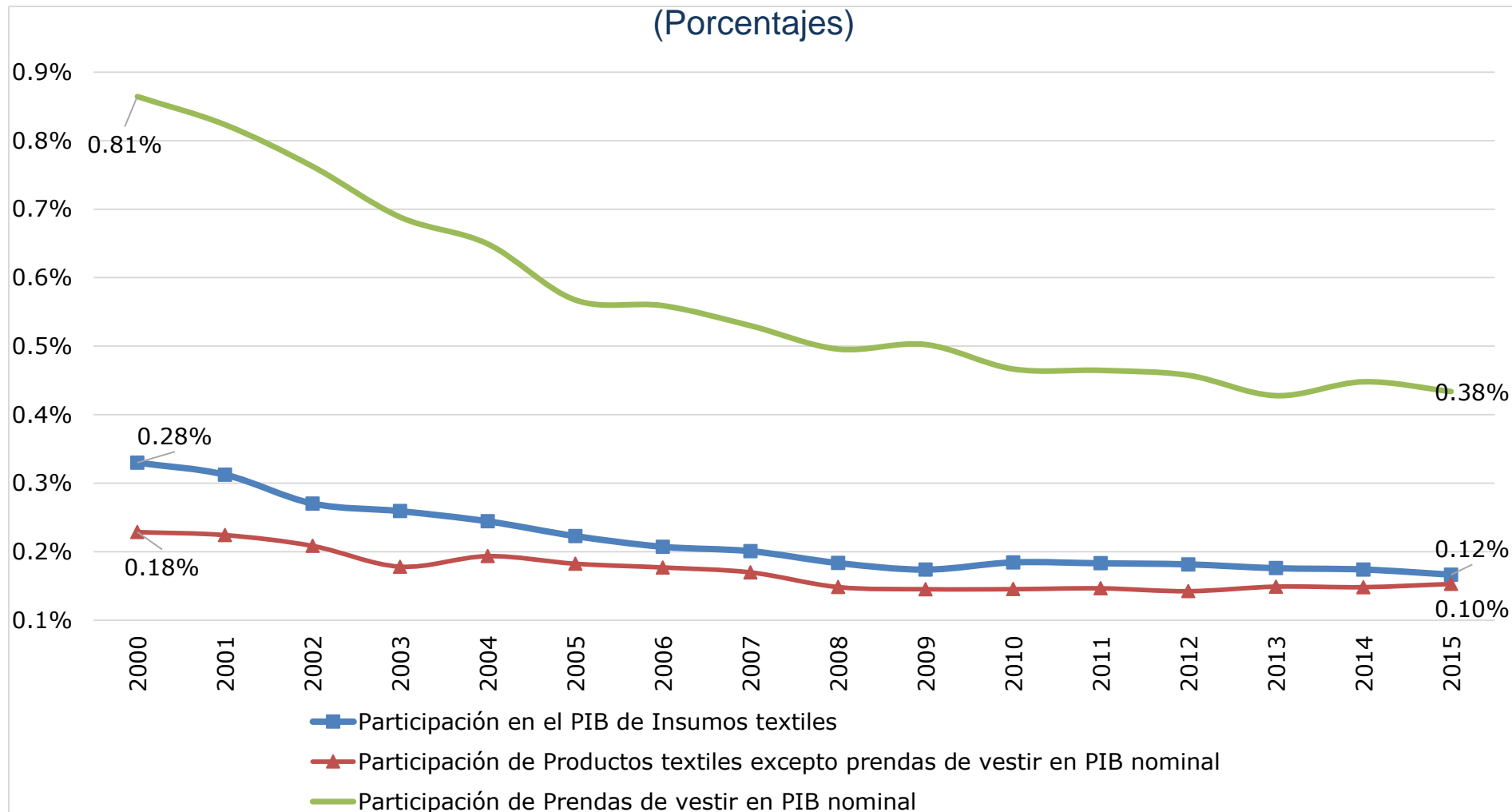

A nivel global la pérdida ha sido más de lo que se tenía en 2000

PARTICIPACIÓN EN EL PIB TEXTIL EN EL TOTAL NACIONAL (Porcentajes)

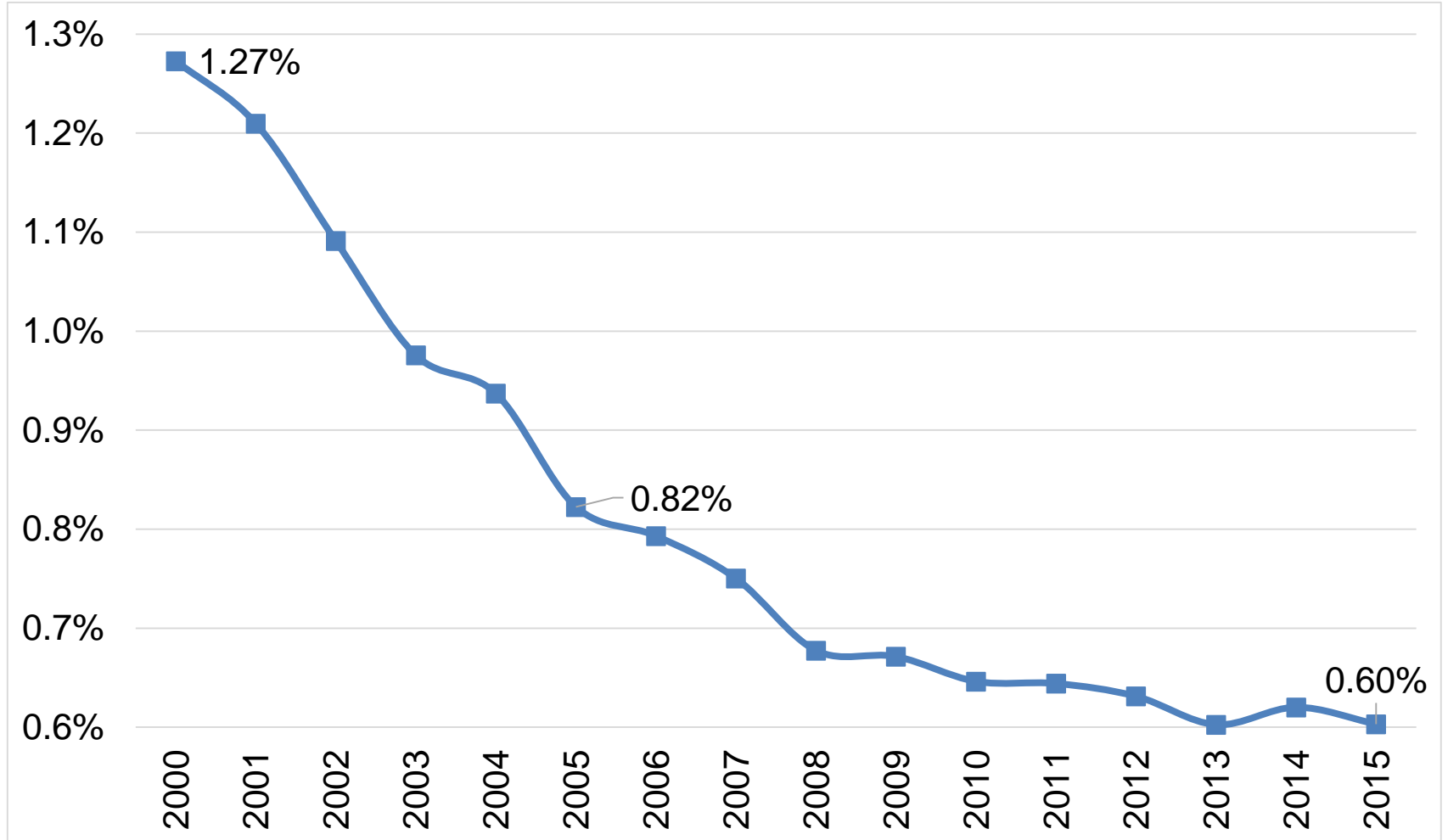

Evolución del CNA de hilos y telas

3131 Preparación e hilado de fibras textiles, y fabricación de hilos

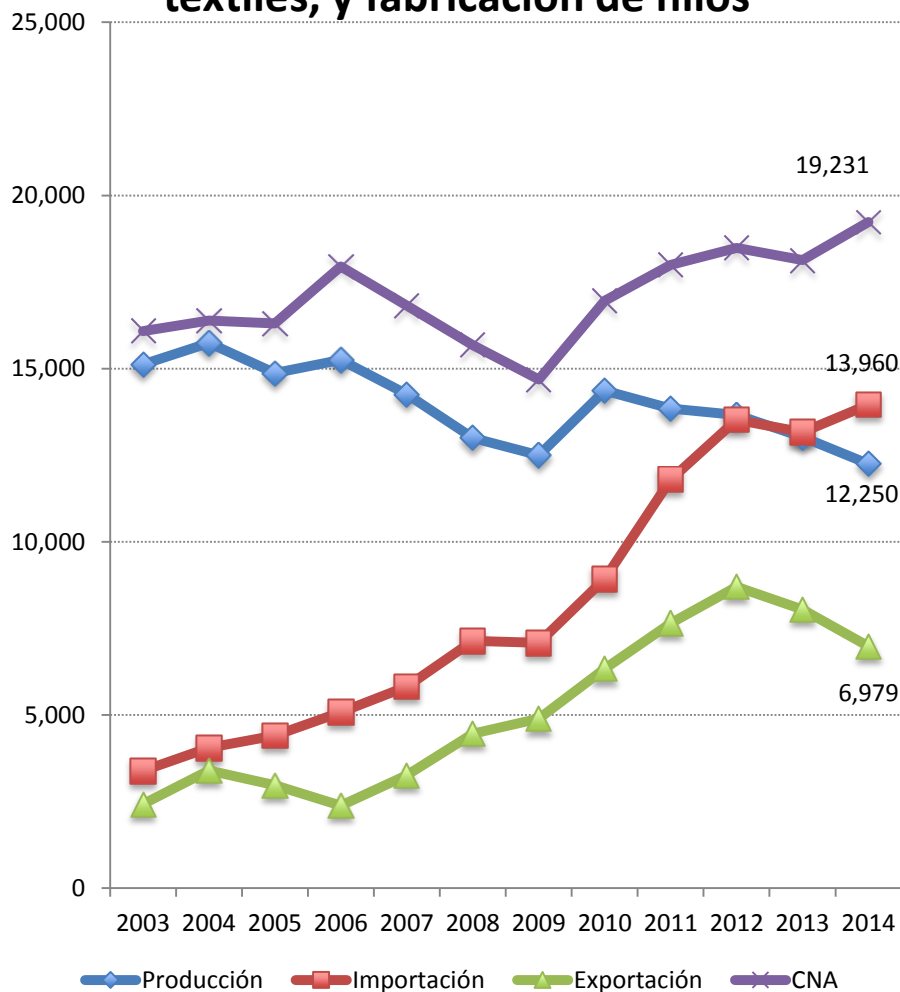

3132 Fabricación de telas

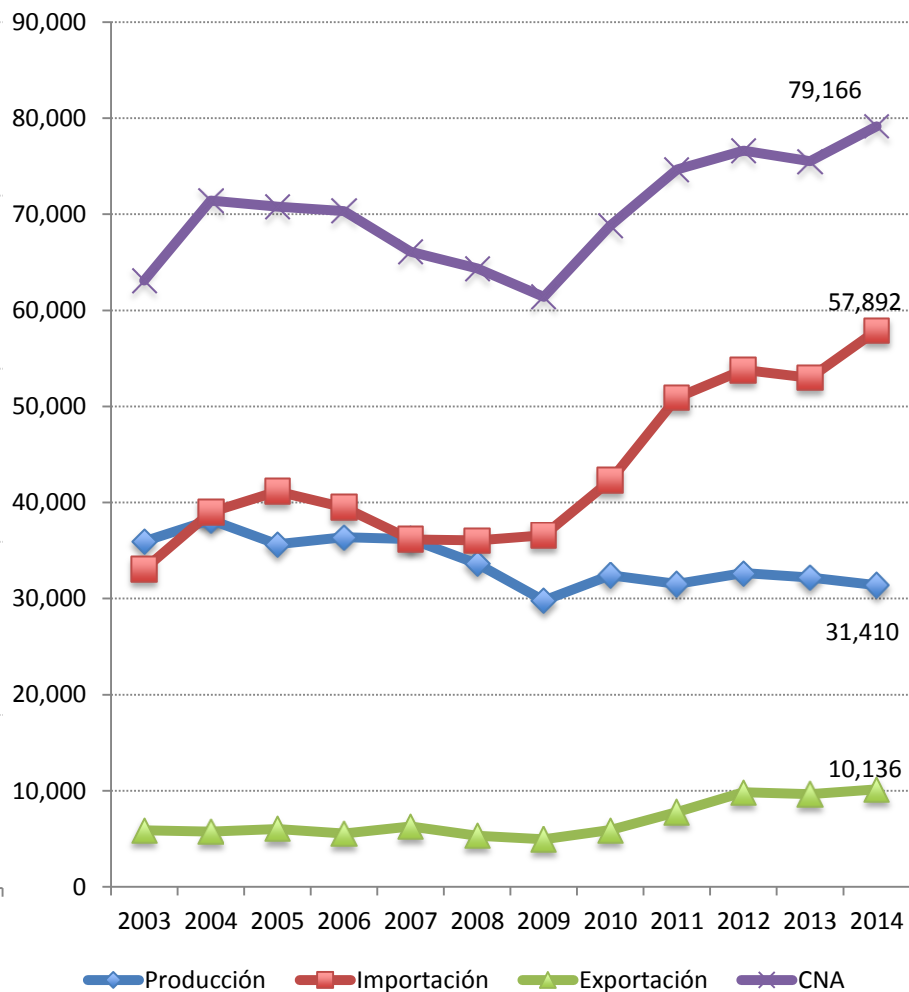

Evolución del CNA de prendas de vestir

3151 Fabricación de prendas de vestir de punto

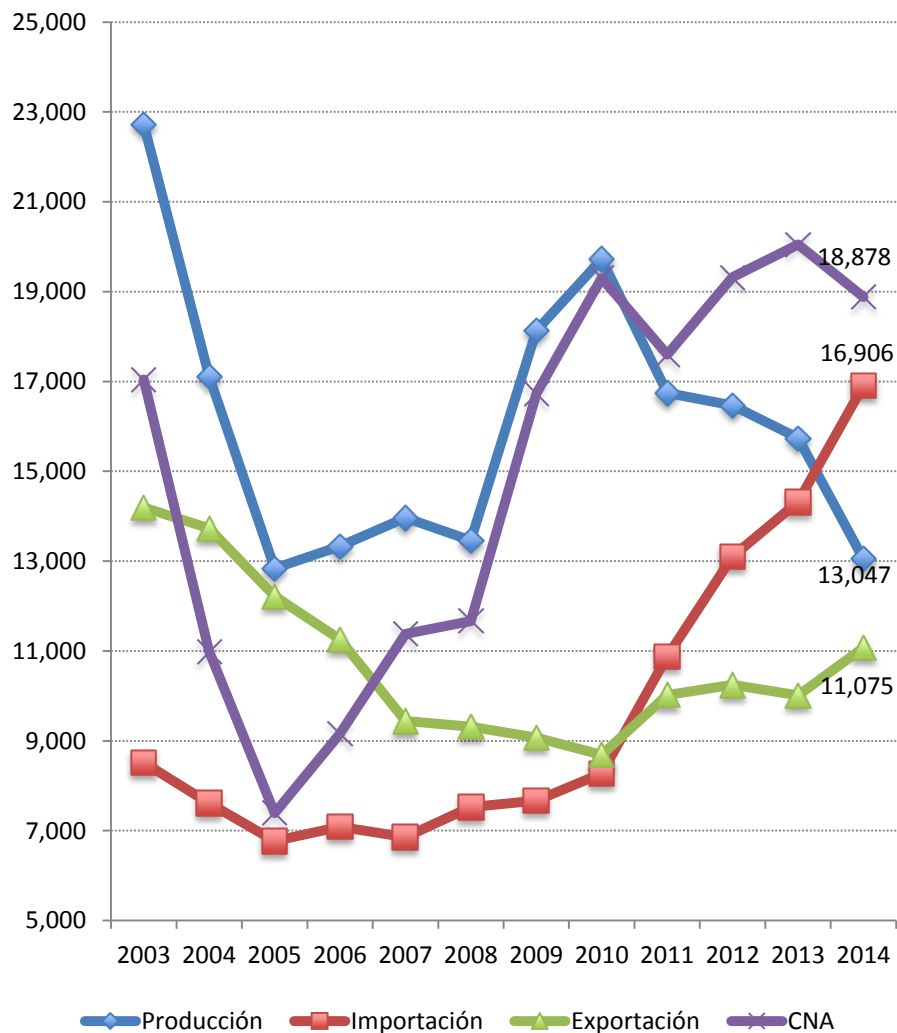

3152 Confección de prendas de vestir

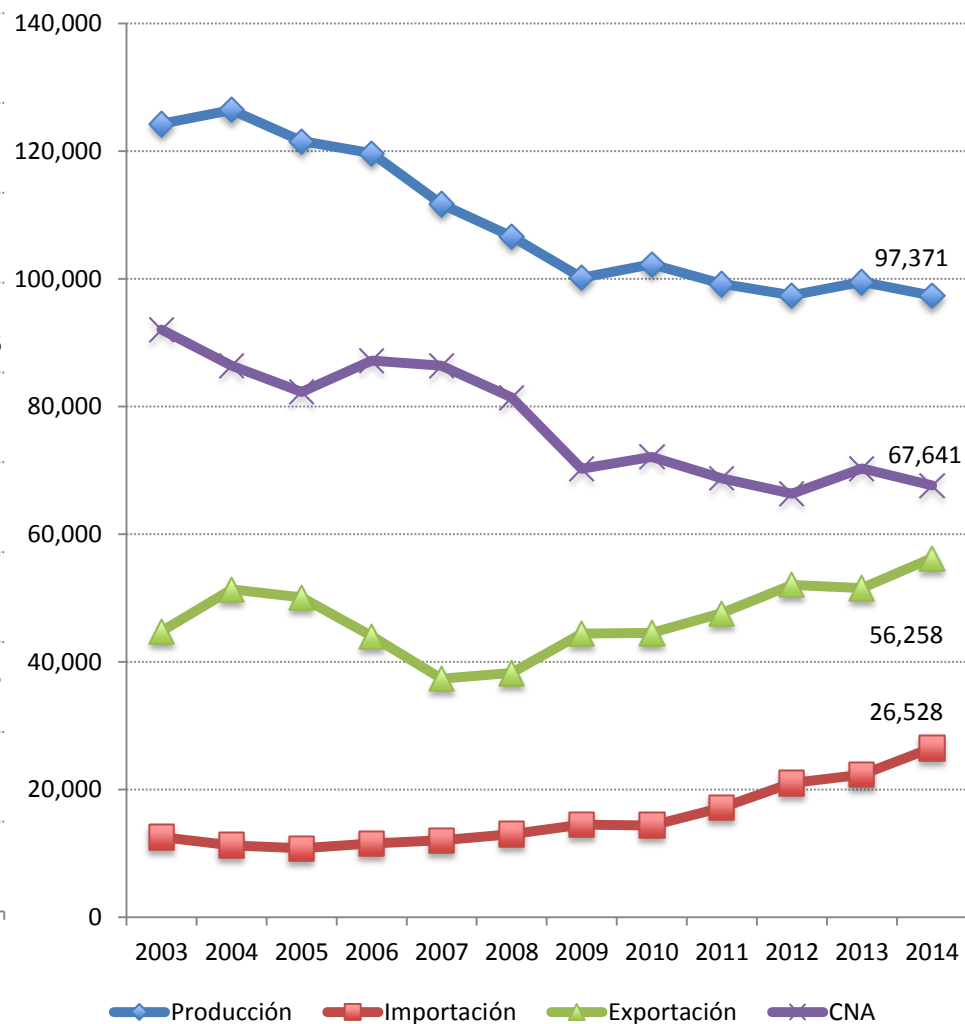

Evolución del CNA de otros productos textiles

3133 Acabado de productos textiles y fabricación de telas recubiertas

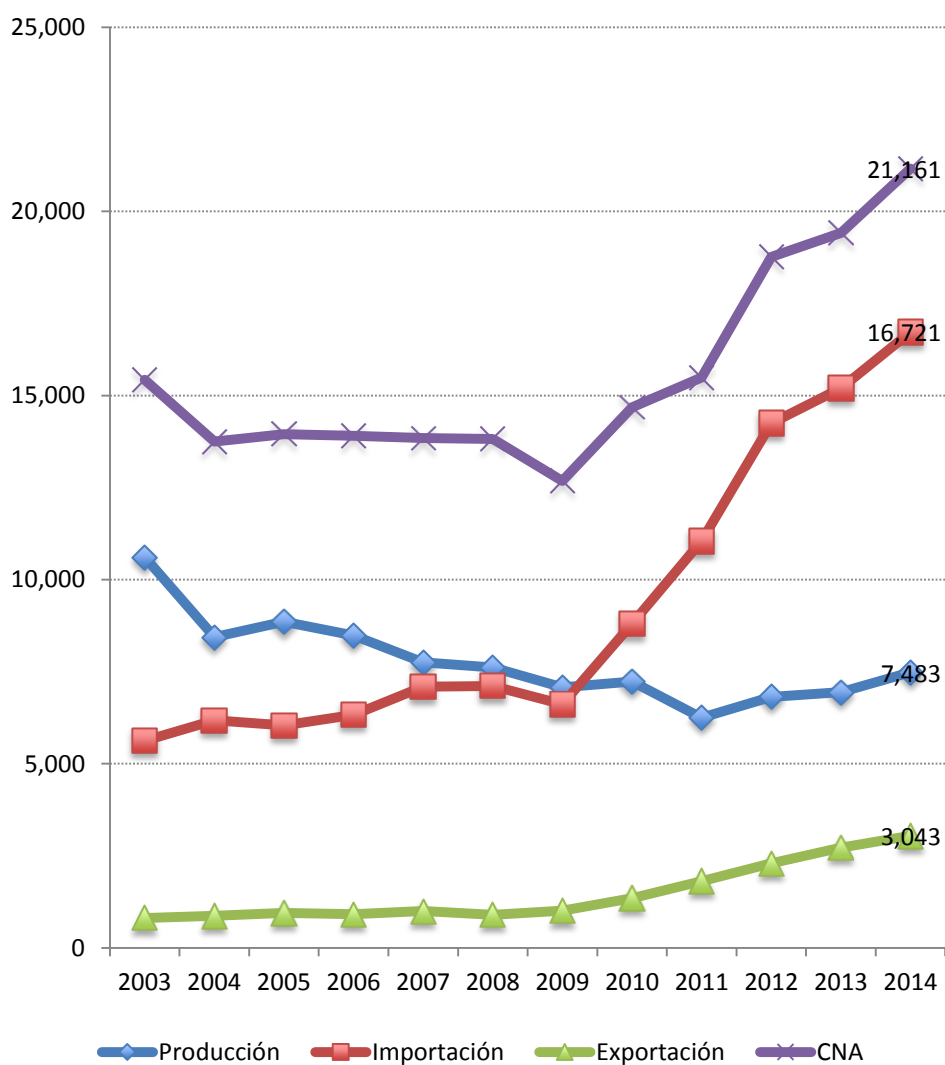

3141 Confección de alfombras, blancos y similares

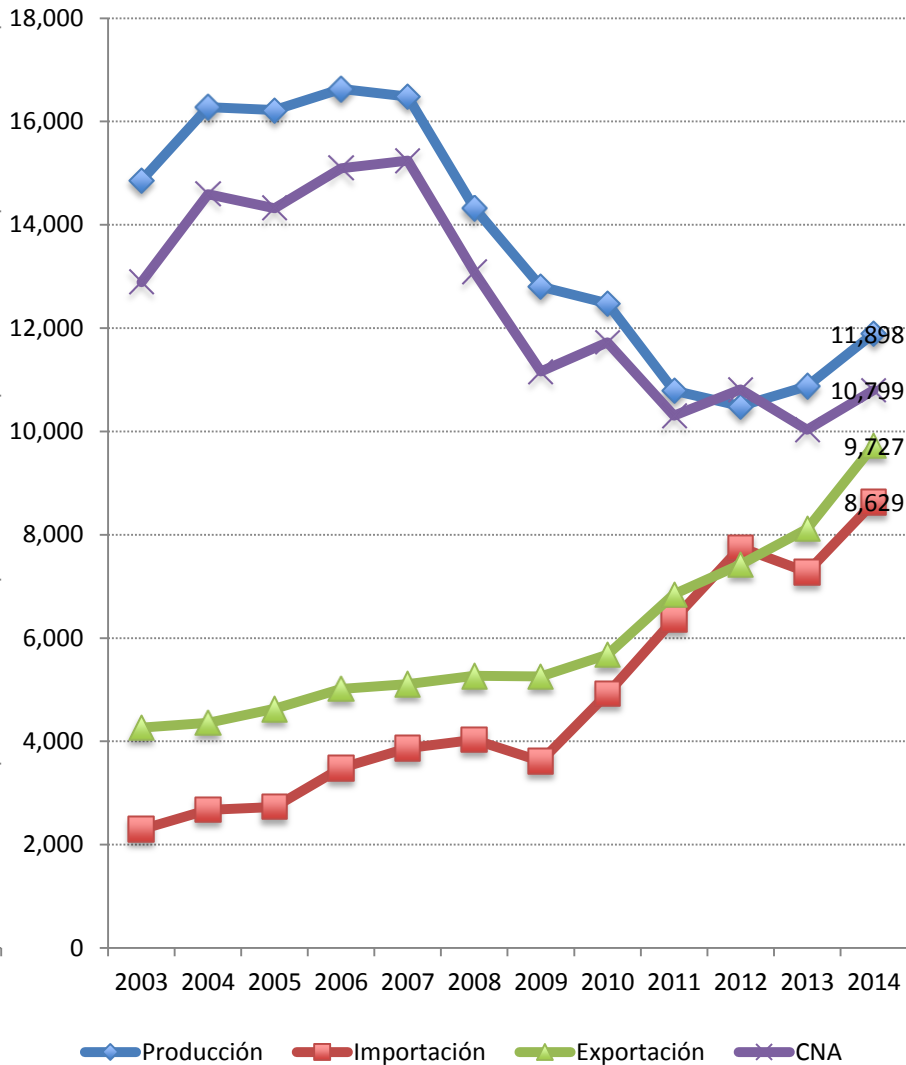

La vulnerabilidad se ha incrementado...

(Crecimientos 2003-2014)

	Por producción	Por penetración de importaciones	Por exportaciones	Por demanda
3131 Preparación e hilado de fibras textiles, y fabricación de hilos	-1.9%	2.7%	10.1%	-3.1%
3132 Fabricación de telas	-1.2%	-2.2%	5.1%	-2.5%
3133 Acabado de productos textiles y fabricación de telas recubiertas	-3.1%	2.0%	12.7%	-2.0%
3141 Confección de alfombras, blancos y similares	-2.0%	3.0%	7.8%	-6.4%
3151 Fabricación de prendas de vestir de punto	-4.9%	-0.1%	-2.2%	-4.0%
3152 Confección de prendas de vestir	-2.2%	-0.3%	2.1%	-4.6%

INFORMACION DE LA INDUSTRIA Y COMPONENTES DEL IMPACTO DIRECTO DE LA CADENA

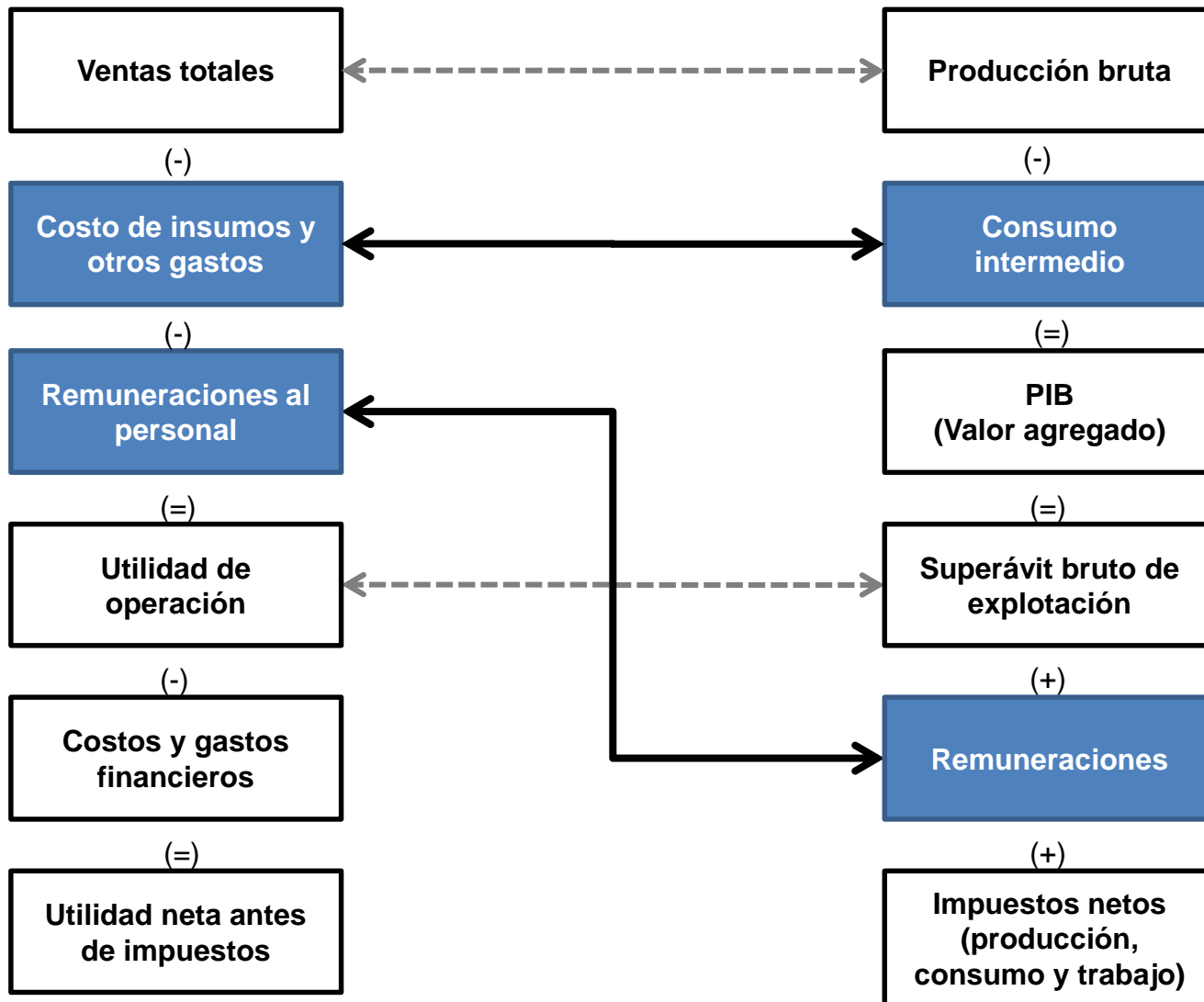

Partidas que se incorporan en la estimación de impacto

IMPACTO ECONOMICO INDIRECTO DE LA CADENA TEXTIL

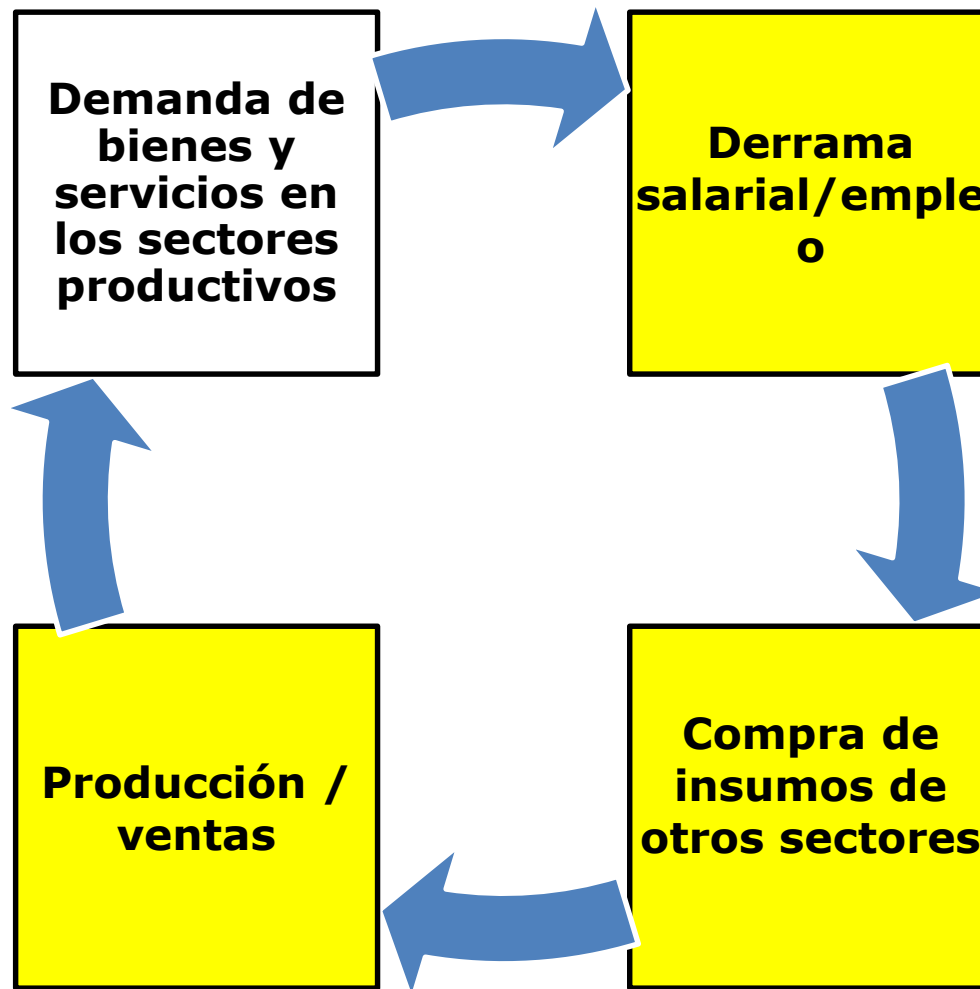

IMPACTO ECONOMICO INDUCIDO DE LA CADENA TEXTIL

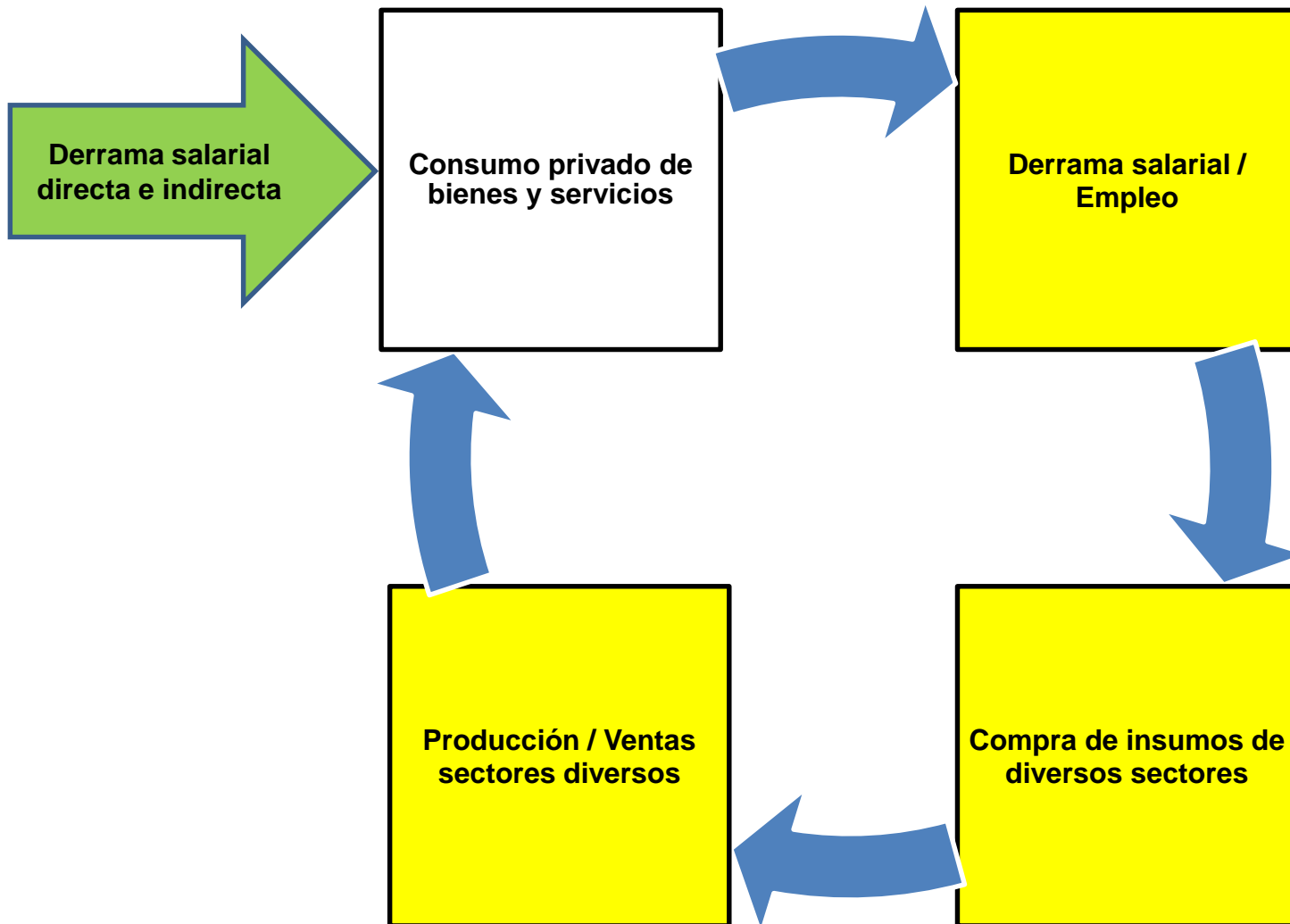

Impacto TPP vía importaciones

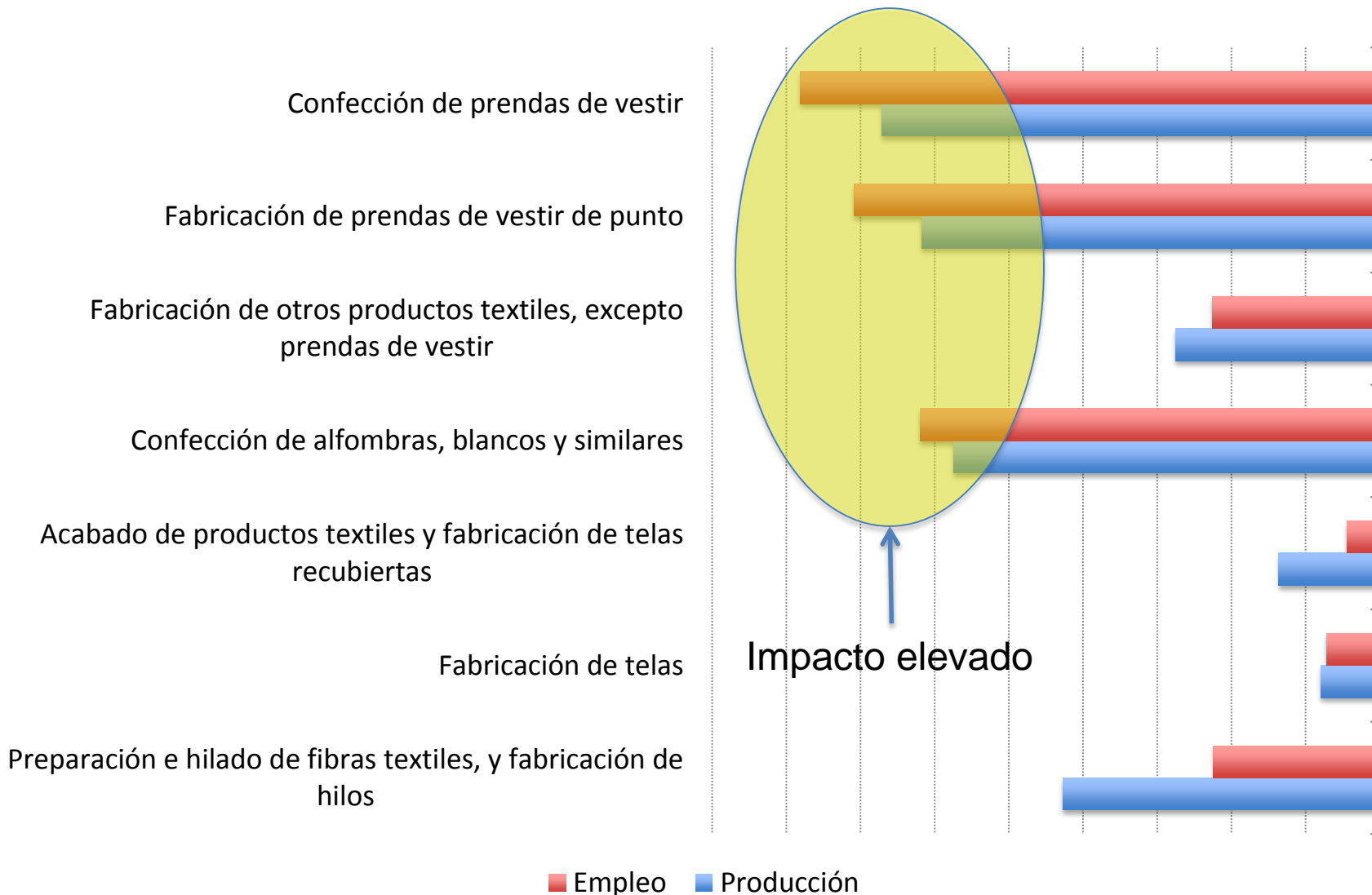

Impacto TPP vía exportaciones a EUA

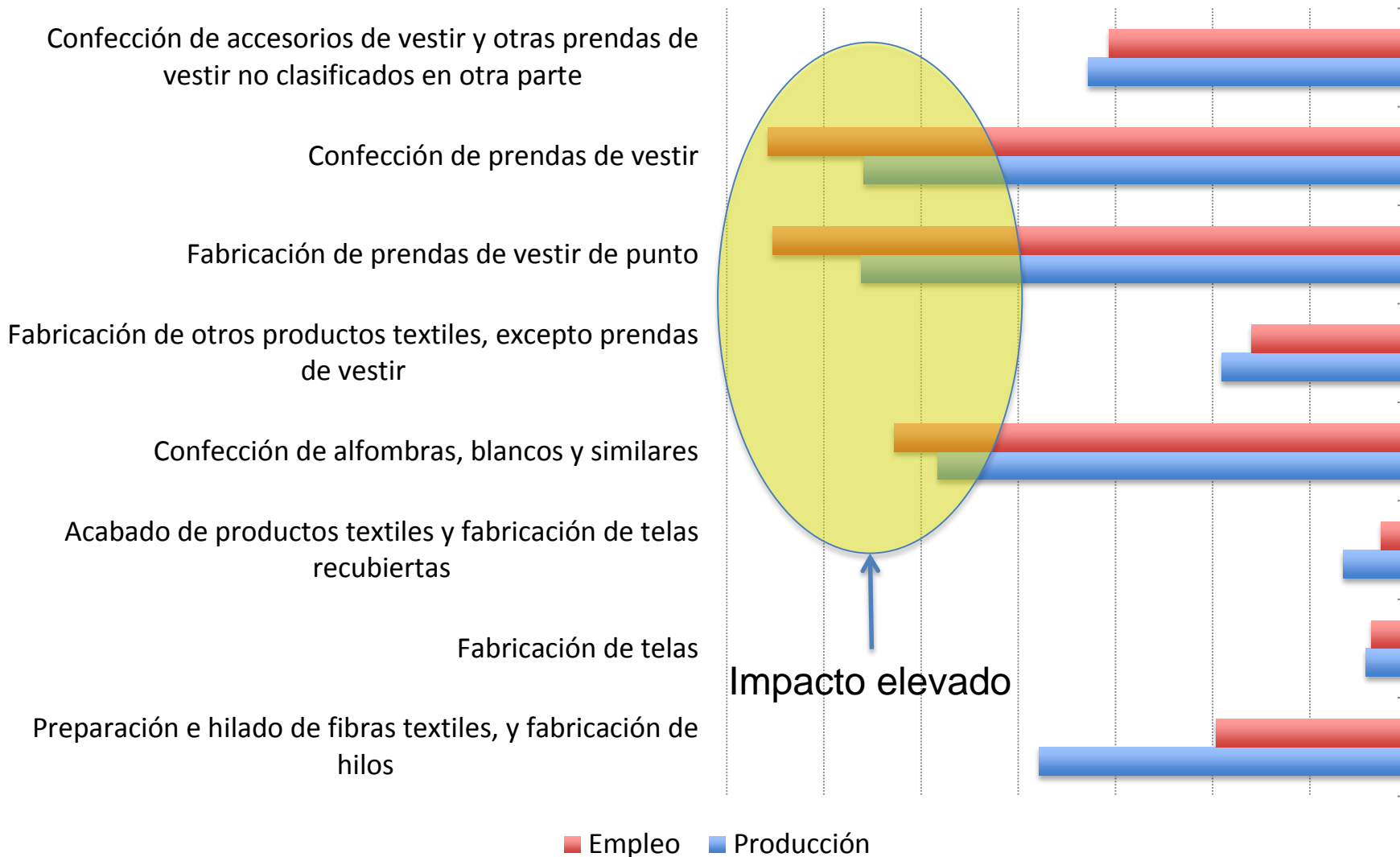

Impacto TPP vía ambos (global)

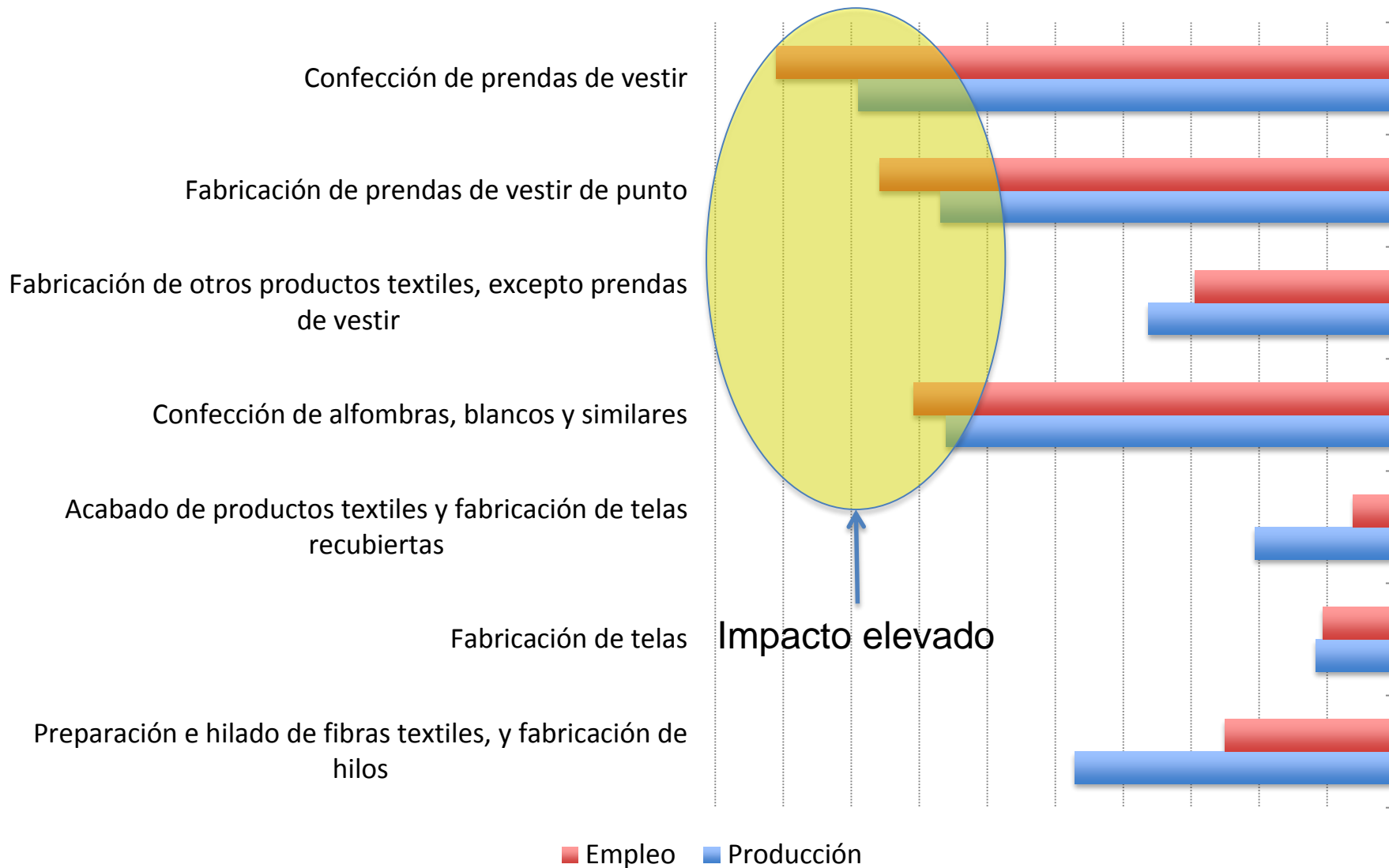

Medidas específicas

▲ 1. IVA

▲ 2. Ilegalidad y Estado de Derecho

- Externa, parar contrabando por cualquier medio
- Interna, parar la competencia ilegal derivado de robo de luz, tema de IMSS, compra de facturas

▲ 3. Competitividad

- Prácticas comerciales (ANTAD) y
- Prácticas desleales (subsidios, etc)
- Laboral, en cuanto al tema de agua, ISR, Outsourcing

▲ 4. Financiamiento Banca de Desarrollo

▲ 5. Política de Información

- Base de Datos
- Encuestas