



SHCP

SECRETARÍA DE HACIENDA
Y CRÉDITO PÚBLICO

Zonas Económicas Especiales

Convención Nacional de la Cadena Fibra-Textil-Vestido
Septiembre 2016

Es innegable la convivencia entre dos Méxicos: Uno moderno y altamente competitivo; otro tradicional y con bajos niveles de crecimiento



Norte – Bajío:

- 51% de crecimiento de PIB per cápita de 1980 a 2014
- 25% de sus trabajadores ocupados en el sector manufacturas
- 3 de cada 10 personas en pobreza, 4 de cada 100 en pobreza extrema
- 6 de cada 10 trabajadores se ocupan en el sector formal

Sur:

- 9% de crecimiento de PIB per cápita de 1980 a 2014
- 1 de cada 10 de sus trabajadores ocupados en el sector de manufacturas
- 7 de cada 10 personas en pobreza, 20 de cada 100 en pobreza extrema
- 2 de cada 10 trabajadores en el sector formal



Las ZEEs buscan generar polos de desarrollo industrial en los estados más rezagados de México

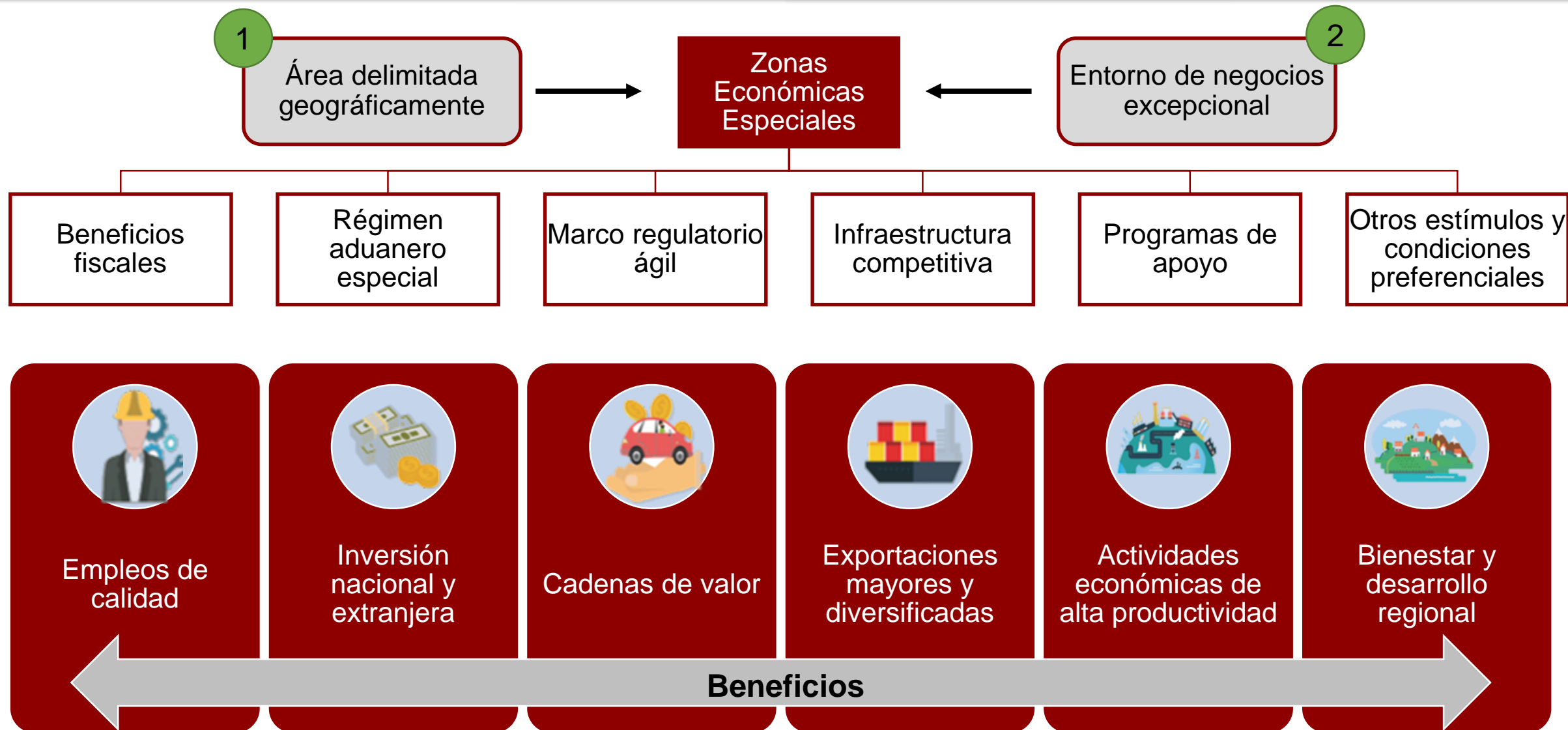

Bien instrumentadas, las ZEEs son un mecanismo efectivo para detonar el desarrollo regional

Antes



Shenzhen, China

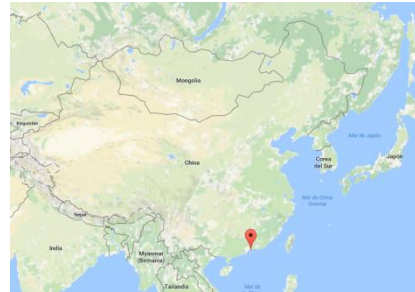

Ahora



**6,000
empresas**

**PIB por persona
creció más de 150
veces en 3 décadas**



Existen más de 4,000 ZEEs en 130 países



- ✓ 41% de las **exportaciones** en el mundo
- ✓ 68 millones de **empleos**
- ✓ Más del 20% de la **IED** de la mayoría de países

Apegada a las mejores prácticas, la propuesta de ZEEs para México prevé un enfoque integral

ZEE y Área de Influencia

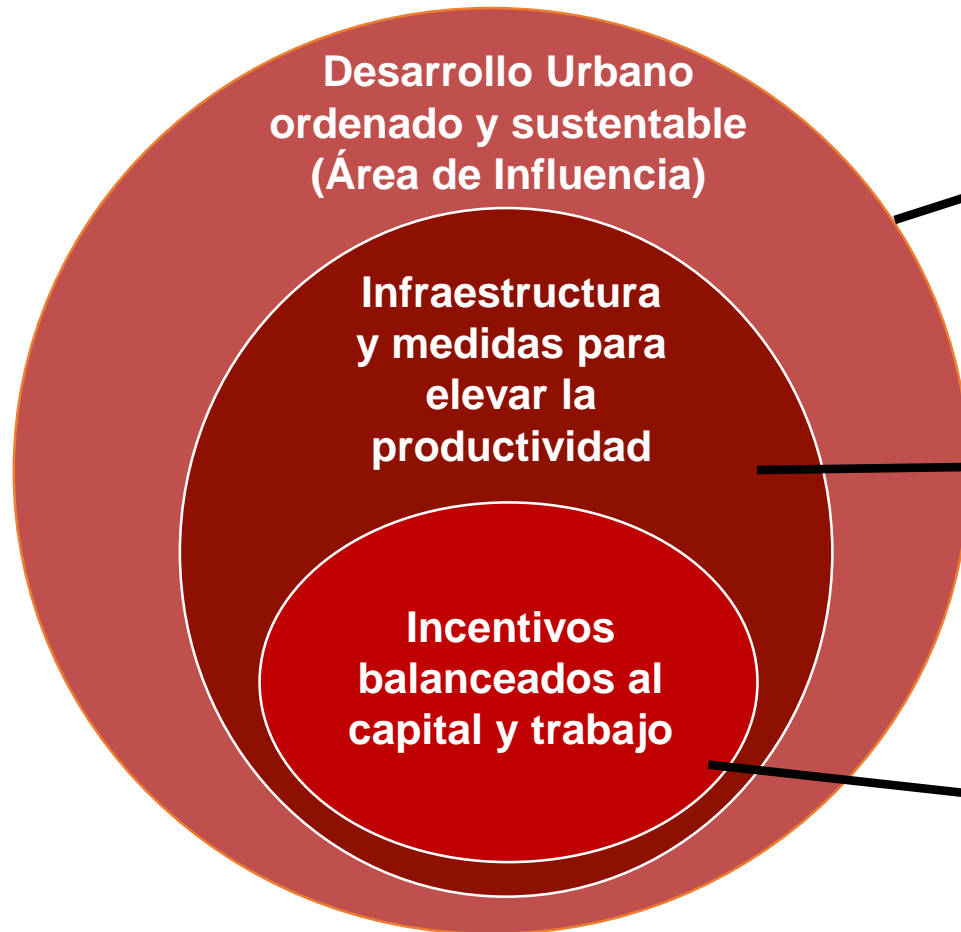

Medidas

- Ordenamiento territorial
- Infraestructura social y urbana
- Vialidades
- Instituciones educativas, de salud, recreativas, etc.

- Provisión y modernización de infraestructura
- Facilidad de trámites
- Capacitación y certificación laboral
- Impulso a la innovación
- Programas especiales de financiamiento
- Certidumbre jurídica
- Seguridad y estabilidad social

- Incentivos fiscales directos
- Incentivos laborales
- Facilidades al comercio exterior

Este enfoque es adecuado para atraer inversiones productivas

Certidumbre en el largo plazo

- Continuidad del proyecto a través de una Ley
- Administrador Integral con permisos o asignaciones por 40 años prorrogables

Articulación en los 3 niveles de gobierno

- Convenios de coordinación con compromisos y obligaciones

Infraestructura, capital humano, seguridad y financiamiento

- Políticas públicas especiales (Gov. Federal)
- Programas de Desarrollo (los tres niveles de gobierno)

Incentivos a la inversión

- Acorde a necesidades y vocación de cada ZEE
- Fiscales, laborales y financieros
- Vigencia de largo plazo de beneficios fiscales

Acceso a mercados de tamaño relevante

- Régimen aduanero especial
- Facilidades de comercio interior

Facilidad para abrir y operar empresas

- Ventanilla Única
- Jurisdicción única en tierra federal

Las ZEEs se establecerán en puntos con ubicación estratégica y potencial productivo

Puerto Lázaro Cárdenas

- ✓ El más profundo—con terminal de contenedores y conexión por ferrocarril a Costa Este de EEUU
- ✓ Puerto del Pacífico mexicano más cercano al centro de conectividad hacia el Corredor Industrial del Istmo de Tehuantepec
- ✓ Considerado Hub logístico por su enlace hacia América del Norte.
- ✓ A menos de una hora del puerto turístico Ixtapa-Zihuatanejo.

Istmo de Tehuantepec

- ✓ Distancia más corta entre los océanos Pacífico y Atlántico (~300 km)
- Puerto Coatzacoalcos
- ✓ Se ubica en una región con alto dinamismo económico, liderado por la industria energética y petroquímica.
- ✓ 2º puerto en manejo de energéticos, 3º en granos, único con servicio especializado de ferrobuzque.
- Puerto Salina Cruz
- ✓ Puerto petrolero y comercial, que opera como centro logístico nacional y regional
- ✓ Utilizado por PEMEX para abastecer de combustibles a los estados de la región (refinería de mayor capacidad)
- ✓ Nodo intermodal más económico del Sur-Sureste

Puerto Chiapas

- ✓ Puerta estratégica a Centroamérica (~43 km de aduana fronteriza)
- ✓ Alberga un Parque Industrial de Puerto Chiapas y un Recinto Fiscalizado.
- ✓ Tiene un Corredor Logístico que conecta a Centroamérica y EE.UU. a través de la red ferroviaria nacional.

ZEE en beneficio de Tabasco y Campeche

Aprovechando potencial del corredor petrolero

- Frontera y Dos Bocas (Tabasco)
- Carmen y Seyba (Campeche)

ZEEs de Nicho

Además, se han identificado 80 proyectos de infraestructura para apuntalar la conectividad de las primeras ZEEs

Tipo de proyectos	Proyectos	Corto y Mediano Plazo	Largo Plazo
Transporte y Logística	72	68	4
Aeropuertos	4	4	0
Carreteras	14	11	3
Centro Logístico	2	2	0
Ferrocarriles	6	6	0
Puertos	46	45	1
Agua y Saneamiento	1	1	0
Energía	7	6	1
Total general	80	74	5

Puertos: 10
Carreteras: 4
Gas Natural: 1
Ferrocarriles: 1
Agua: 1
Aeropuertos: 2

Lázaro Cárdenas

Puertos: 9
Carreteras: 3
Centro Log.: 2
Ferrocarriles: 2
Gas Natural: 1

Puerto Chiapas

Puertos: 15
Carreteras: 2
Gas LP: 1

Coahuila

Carreteras: 4
Ferrocarriles: 2
Gas Natural: 1

Corredor IDT

Puertos: 12
Carreteras: 1
Aeropuerto: 2
Ferrocarriles: 1
Energía: 3

Salina Cruz

Entre las ventajas de las ZEE destaca el desarrollo de una Ventanilla Única para simplificar y agilizar los trámites de las empresas

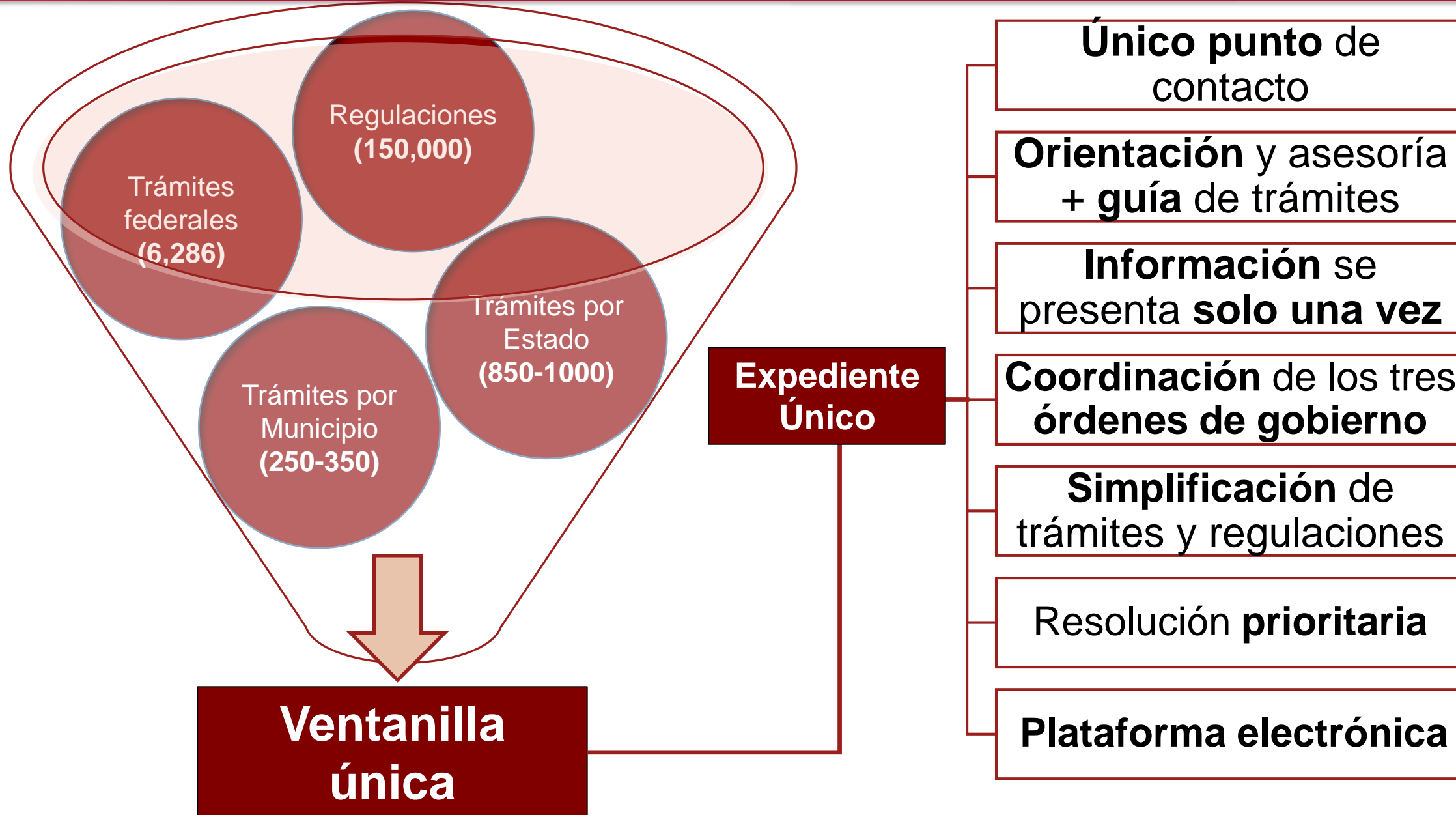

El paquete de incentivos que operará en las ZEE será agresivo para asegurar su competitividad a nivel internacional

Fiscales

Categoría		Objetivo
	ISR	Inversión productiva y formación de capital humano
	IVA	Desgravar bienes y servicios en las ZEE
	Comercio Exterior	Régimen aduanero especial con beneficios a la exportación

No Fiscales



Hemos identificado sectores con potencial de desarrollarse en cada ZEE

Criterios

IED

Demanda internacional

Demanda nacional

Conocimiento productivo



Coahuila

- Agroindustria
- Petroquímico, plásticos
- Industria química



Corredor de Istmo de Tehuantepec

- Industria Automotriz
- Industrias forestales (pulpa, papel, cartón, muebles)
- Minería / Siderurgia



Salina Cruz

- Textil y confección de prendas de vestir
- Maquinaria y equipo
- Eléctrico (relacionado con generación de energías renovables)



Puerto Chiapas

- Agroindustria
- Eléctrico / electrónico
- Textil y de prendas de vestir
- Pulpa y papel



Tabasco

- Agroindustria
- Químicos y plásticos
- Maquinaria
- Metales
- Vehículos de transporte



Lázaro Cárdenas

- Industria Automotriz
- Aeroespacial
- Productos metálicos y metalmecánicos
- Minería / Siderurgia
- Industria química
- Eléctrico (hidroeléctrica y carboeléctrica)
- Industria de la Construcción
- Agroindustria

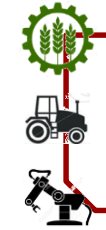

Campeche

- Agroindustria
- Maquinaria
- Químicos y plásticos
- Metales
- Electrónicos



Hidalgo

- Textil y confección de prendas de vestir



Puebla

- Industria Estratégica (proveeduría de autopartes, aeroespacial y electrónica)



Yucatán

- Tecnologías de la Información
- Investigación y Desarrollo

En proceso de profundización mediante análisis de comercio internacional y IED, entrevistas cualitativas y encuestas a empresas representativas.

El desarrollo de las ZEE es un proyecto de Estado: involucra a los tres niveles de gobierno, y a los sectores privado, académico y social

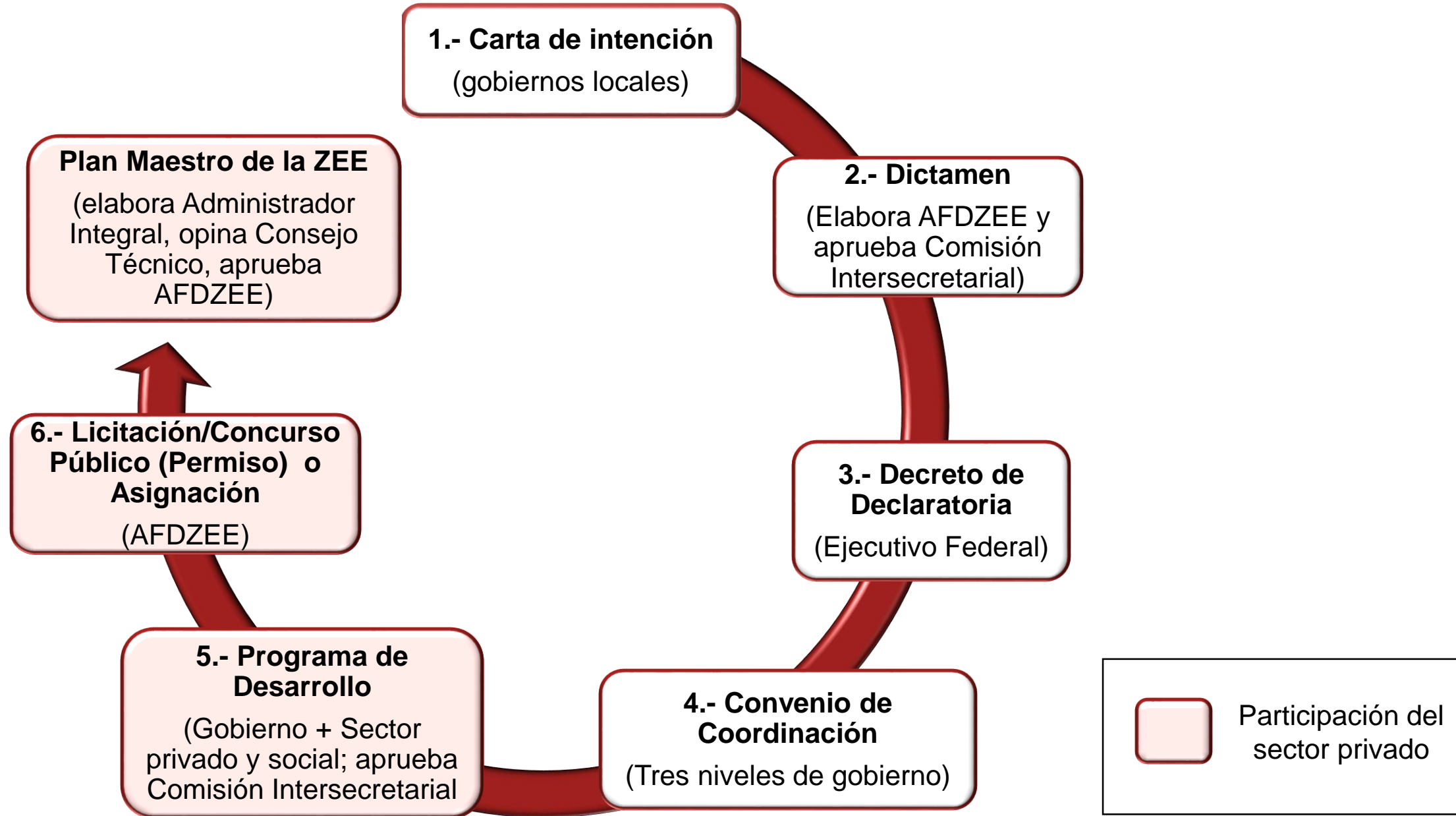

La instrumentación de las ZEE contempla una visión al 2018



Muchas gracias



SHCP

SECRETARÍA DE HACIENDA
Y CRÉDITO PÚBLICO

Zonas Económicas Especiales

Convención Nacional de la Cadena Fibra-Textil-Vestido
Septiembre 2016